

V. Mapas comparativos por Condición de Pobreza y Condición de Marginalidad

V. Mapas comparativos por Condición de Pobreza y Condición de Marginalidad

A continuación presentamos una comparación para cada departamento de los municipios por condición de pobreza y condición de marginalidad. Para efectuar esta comparación se ha procedido a establecer un ordenamiento de toda la distribución del IIMM por cuarteles, para establecer de esta manera cuatro grandes agrupamientos con base en la severidad de la marginación:

Los municipios que van desde un IIMM de 4.02 a un IIMM menor a 21.75 son considerados como de **baja marginalidad**; los municipios que van de un IIMM de 21.75 a un IIMM menor a 26.86 son considerados de **marginalidad moderada**; los municipios que van de un IIMM de 26.86 a un IIMM menor a 33.86 son de **alta marginalidad** y, finalmente, los municipios que presentan un IIMM que va de 33.86 hasta 53.91 se consideran municipios en condición de **marginalidad severa**.

Este agrupamiento –aunque se puede considerar válido y pertinente, pues ordena decrecientemente

la condición de marginalidad– **constituye evidentemente una ejemplificación de agrupamiento por criterio subjetivo**. Diferenciar por cuartiles de la distribución del IIMM únicamente pretende establecer criterios para mapas comparativos que permitan relacionar los mapas departamentales de pobreza por ingresos con mapas departamentales en los que se prioriza a los municipios considerando la severidad de su marginalidad o las necesidades de inversión en infraestructura y servicios sociales básicos.

Como se ha indicado anteriormente, los agrupamientos para focalización y asignación de recursos son los que resultan de la aplicación del “análisis de clúster o método de clasificación automática” que establece las diferencias en la condición de pobreza de los municipios, utilizando la tasa de extrema pobreza de los hogares combinada con la tasa de retardo severo en talla de los escolares que asisten a primer grado en cada uno de los municipios considerados.

Departamento de Ahuachapán Municipios por condición de pobreza



- Pobreza Extrema Severa
- Pobreza Extrema Alta
- Pobreza Extrema Moderada
- Pobreza Extrema Baja

Departamento de Ahuachapán Municipios por condición de marginalidad

- 01 Ahuachapán
- 02 Apaneca
- 03 Atiquizaya
- 04 Concepción de Ataco
- 05 El Refugio
- 06 El Guaymango
- 07 Jujutla
- 08 San Francisco Menéndez
- 09 San Lorenzo
- 10 San Pedro Puxtla
- 11 Tacuba
- 12 Turín

- Marginalidad Severa
- Marginalidad Alta
- Marginalidad Moderada
- Marginalidad Baja

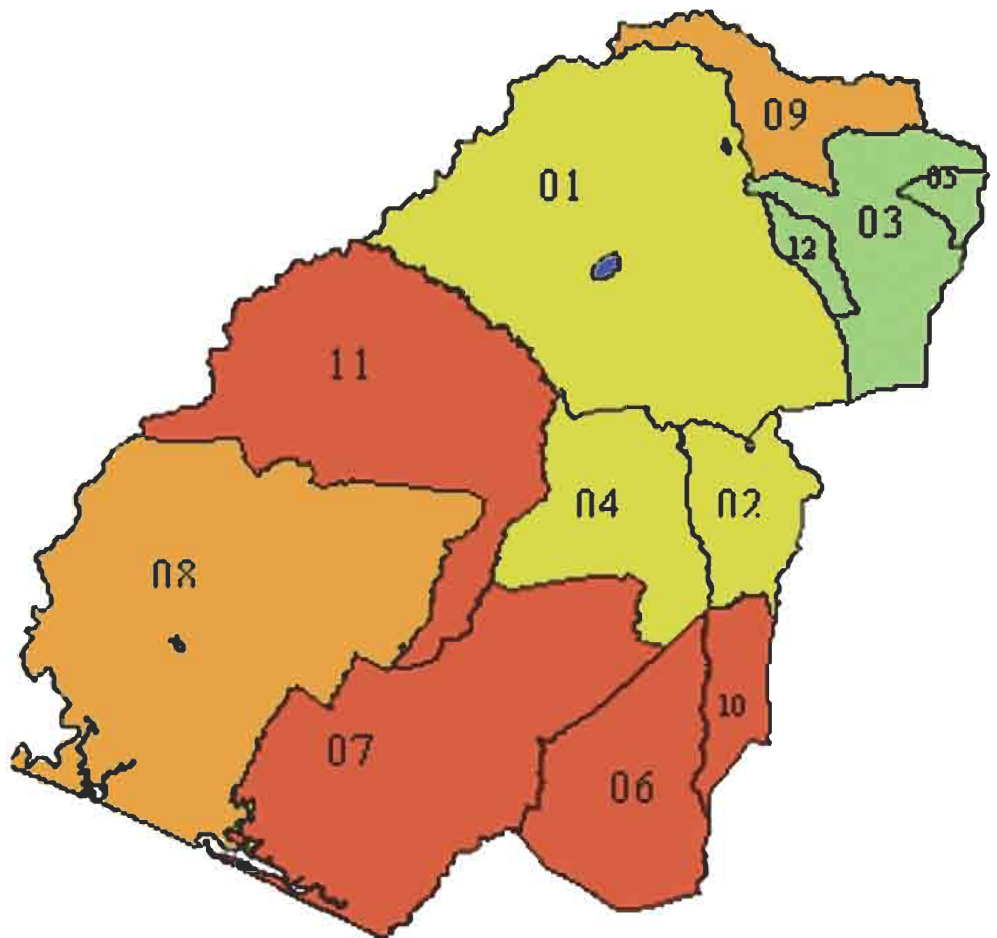

Departamento de Santa Ana Municipios por condición de pobreza



- Pobreza Extrema Severa
- Pobreza Extrema Alta
- Pobreza Extrema Moderada
- Pobreza Extrema Baja

Departamento de Santa Ana Municipios por condición de marginalidad

Código	Municipio
01	Candelaria de la Frontera
02	Coatepeque
03	Chalchuapa
04	El Congo
05	El Porvenir
06	Masahuat
07	Metapán
08	San Antonio Pajonal
09	San Sebastián Salitrillo
10	Santa Ana
11	Santa Rosa Guachipilín
12	Santiago de la Frontera
13	Textistepeque

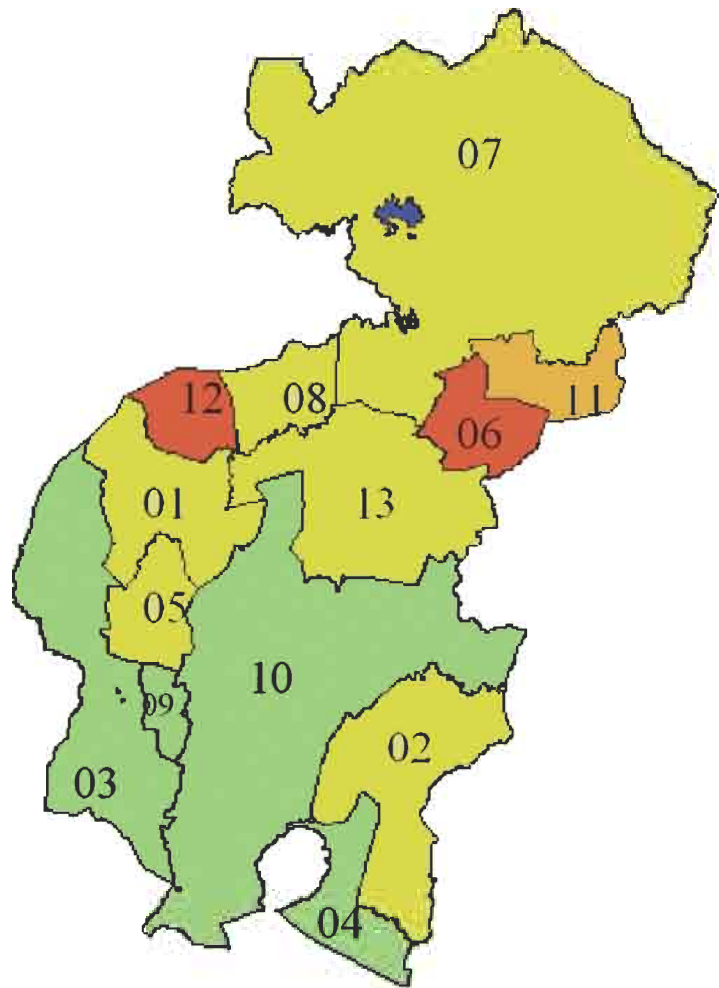

- Marginalidad Severa
- Marginalidad Alta
- Marginalidad Moderada
- Marginalidad Baja

Departamento de Sonsonate
Municipios por condición de pobreza



- Pobreza Extrema Severa
- Pobreza Extrema Alta
- Pobreza Extrema Moderada
- Pobreza Extrema Baja

Departamento de Sonsonate
Municipios por condición de marginalidad

Código	Municipio
01	Acajutla
02	Armenia
03	Caluco
04	Cuisnahuat
05	Santa Isabel Ishuatán
06	Izalco
07	Juayúa
08	Nahuizalco
09	Nahulingo
10	Salcoatitán
11	San Antonio del Monte
12	San Julián
13	Santa Catarina Masahuat
14	Santo Domingo de Guzmán
15	Sonsonate
16	Sonzacate

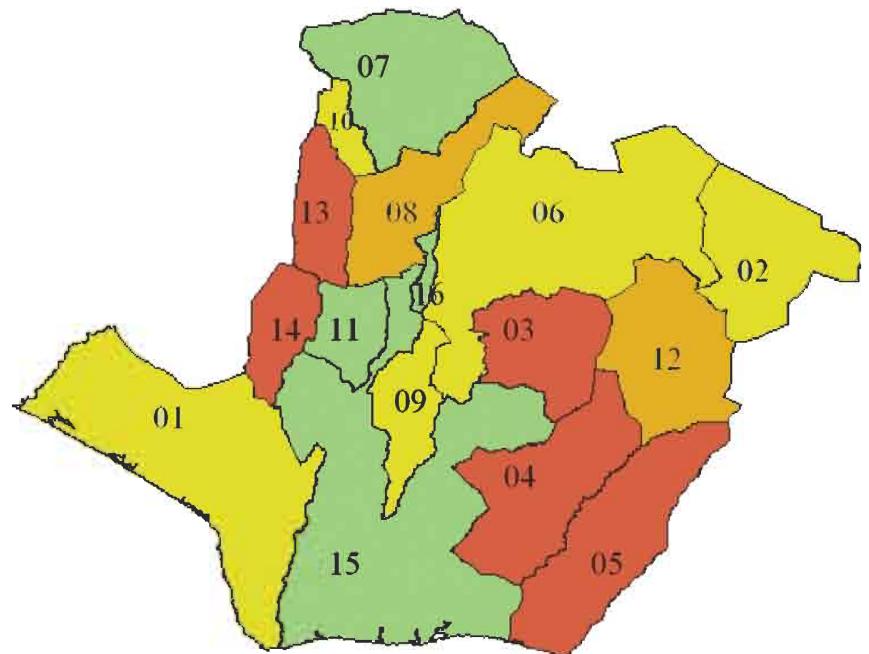

- Marginalidad Severa
- Marginalidad Alta
- Marginalidad Moderada
- Marginalidad Baja

Departamento de Chalatenango
Municipios por condición de pobreza

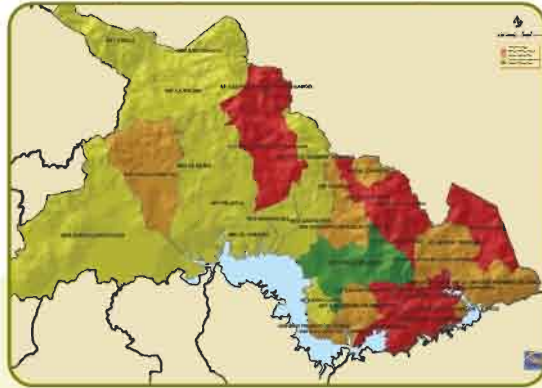

- Pobreza Extrema Severa
- Pobreza Extrema Alta
- Pobreza Extrema Moderada
- Pobreza Extrema Baja

Departamento de Chalatenango
Municipios por condición de marginalidad

Código	Municipio
01	Agua Caliente
02	Arcatao
03	Azacualpa
04	Citalá
05	Comalapa
06	Concepción Quezaltepeque
07	Chalatenango
08	Dulce Nombre de María
09	El Carrizal
10	El Paraíso
11	La Laguna
12	La Palma
13	La Reina
14	Las Vueltas
15	Nombre de Jesús
16	Nueva Concepción
17	Nueva Trinidad
18	Ojos de Agua
19	Potonico
20	San Antonio de La Cruz
21	San Antonio de los Ranchos
22	San Fernando
23	San Francisco Lempa
24	San Francisco Morazán
25	San Ignacio
26	San Isidro Labrador
27	San José Cancasque
28	San José las Flores
29	San Luis del Carmen
30	San Miguel de Mercedes
31	San Rafael
32	Santa Rita
33	Tejutla

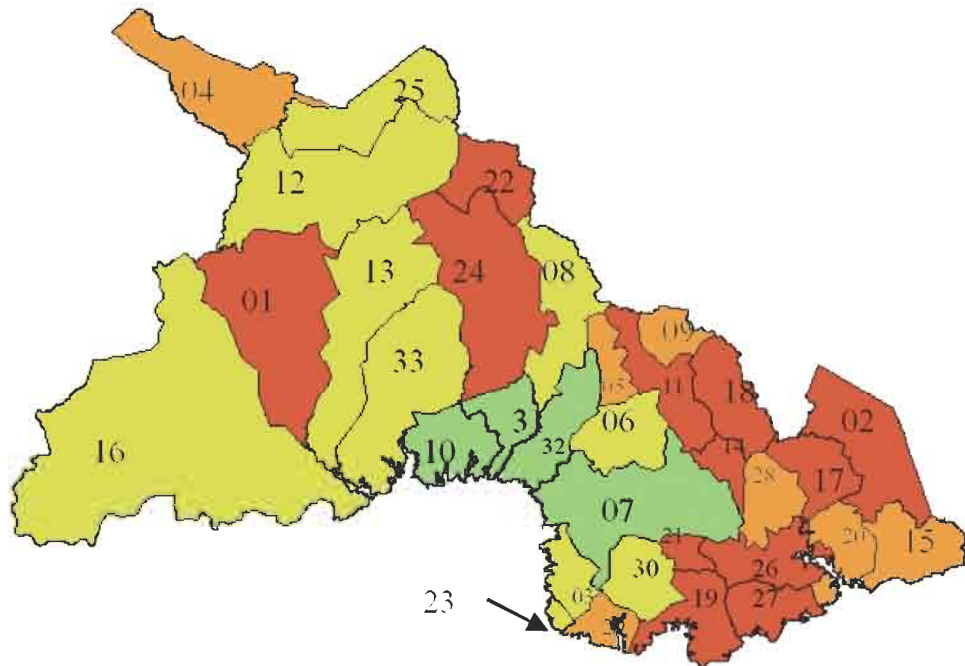

- Marginalidad Severa
- Marginalidad Alta
- Marginalidad Moderada
- Marginalidad Baja

Departamento de La Libertad
Municipios por condición de pobreza

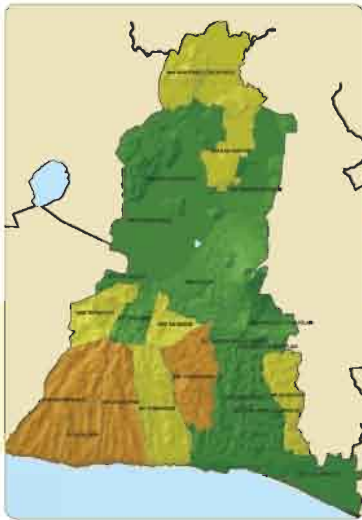

- Pobreza Extrema Severa
- Pobreza Extrema Alta
- Pobreza Extrema Moderada
- Pobreza Extrema Baja

Departamento de La Libertad
Municipios por condición de marginalidad

Código	Municipio
01	Antiguo Cuscatlán
02	Ciudad Arce
03	Colón
04	Comasagua
05	Chiltiupán
06	Huizúcar
07	Jayaque
08	Jicalapa
09	La Libertad
10	Nuevo Cuscatlán
11	Nueva San Salvador
12	Quezaltepeque
13	Sacacoyo
14	San José Villanueva
15	San Juan Opico
16	San Matías
17	San Pablo Tacachico
18	Tamanique
19	Talnique
20	Teotepeque
21	Tepecoyo
22	Zaragoza

- Marginalidad Severa
- Marginalidad Alta
- Marginalidad Moderada
- Marginalidad Baja

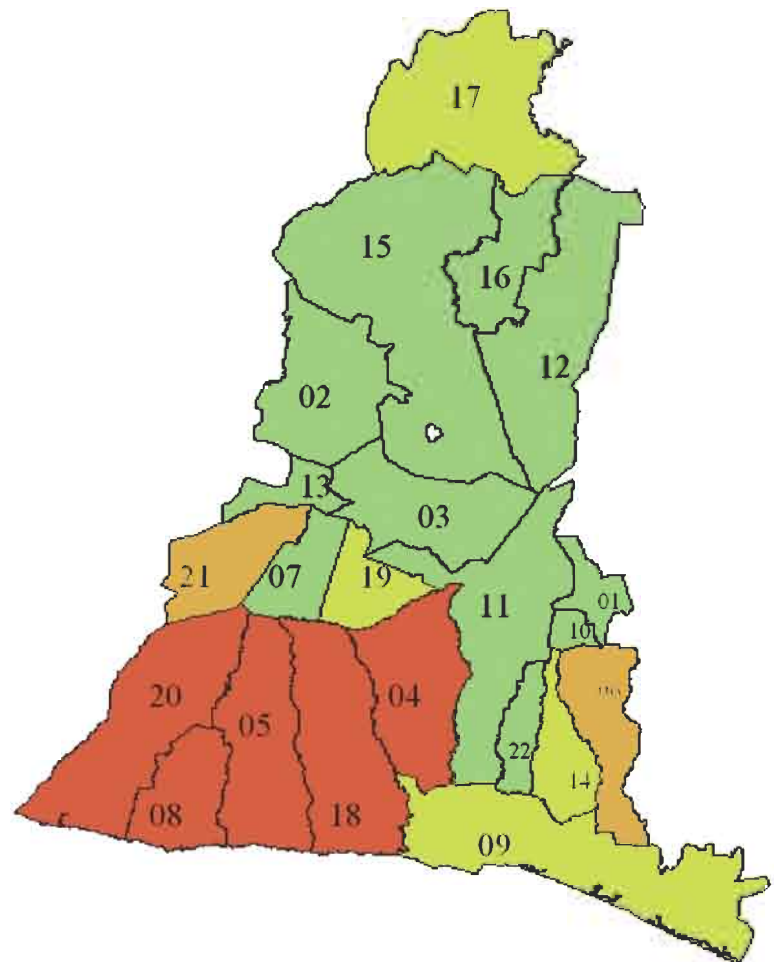

Departamento de San Salvador Municipios por condición de pobreza



- Pobreza Extrema Severa
- Pobreza Extrema Alta
- Pobreza Extrema Moderada
- Pobreza Extrema Baja

Departamento de San Salvador Municipios por condición de marginalidad

Código	Municipio
01	Aguilares
02	Apopa
03	Ayutuxtepeque
04	Cuscatancingo
05	El Paisnal
06	Guazapa
07	Ilopango
08	Mejicanos
09	Nejapa
10	Panchimalco
11	Rosario de Mora
12	San Marcos
13	San Martín
14	San Salvador
15	Santiago Texacuangos
16	Santo Tomás
17	Soyapango
18	Tonacatepeque
19	Ciudad Delgado

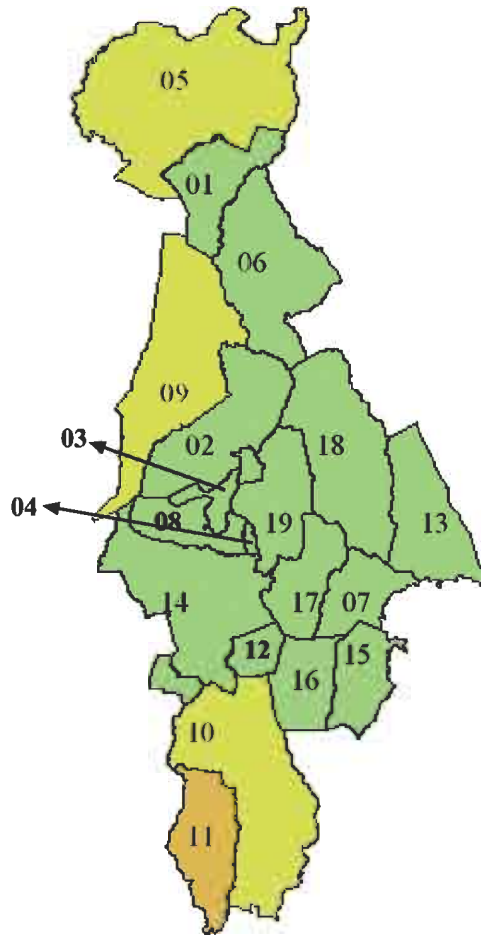

- Marginalidad Severa
- Marginalidad Alta
- Marginalidad Moderada
- Marginalidad Baja

Departamento de Cuscatlán
Municipios por condición de pobreza



- Pobreza Extrema Severa
- Pobreza Extrema Alta
- Pobreza Extrema Moderada
- Pobreza Extrema Baja

Departamento de Cuscatlán
Municipios por condición de marginalidad

Código	Municipio
01	Candelaria
02	Cojutepeque
03	El Carmen
04	El Rosario
05	Monte San Juan
06	Oratorio de Concepción
07	San Bartolomé Perulapía
08	San Cristóbal
09	San José Guayabal
10	San Pedro Perulapán
11	San Rafael Cedros
12	San Ramón
13	Santa Cruz Analquito
14	Santa Cruz Michapa
15	Suchitoto
16	Tenancingo

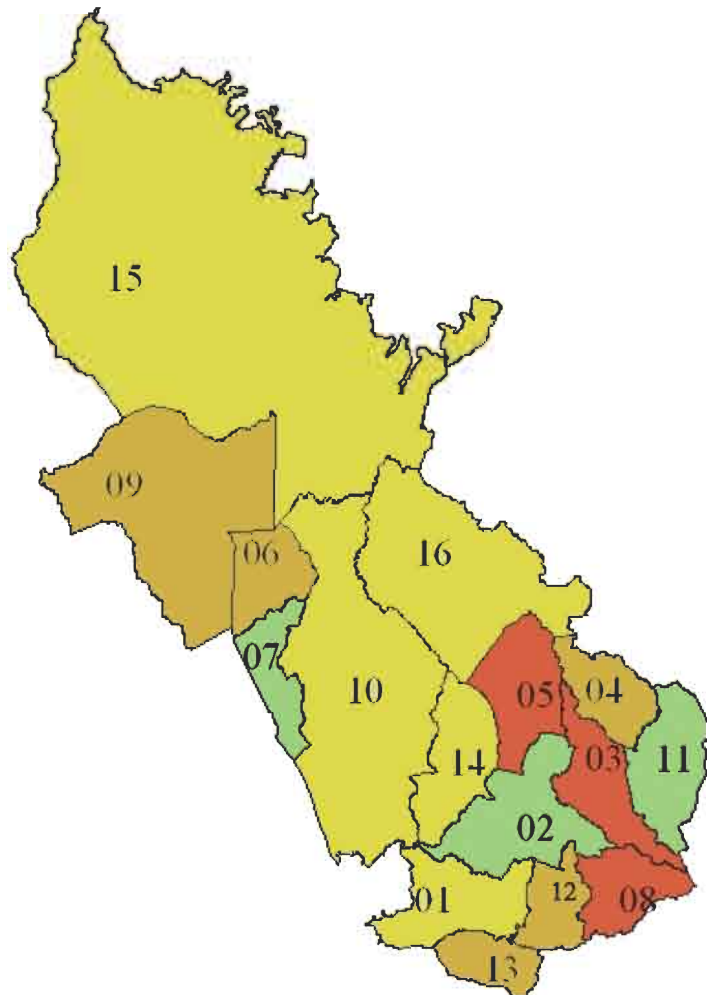

- Marginalidad Severa
- Marginalidad Alta
- Marginalidad Moderada
- Marginalidad Baja

**Departamento de La Paz
Municipios por condición de pobreza**

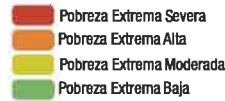

**Departamento de La Paz
Municipios por condición de marginalidad**

Código Municipio

- 01 Cuyultitán
- 02 El Rosario
- 03 Jerusalén
- 04 Mercedes de la Ceiba
- 05 Olocuilta
- 06 Paraíso de Osorio
- 07 San Antonio Masahuat
- 08 San Emigdio
- 09 San Francisco Chinameca
- 10 San Juan Nonualco
- 11 San Juan Talpa
- 12 San Juan Tepezontes
- 13 San Luis Talpa
- 14 San Miguel Tepezontes
- 15 San Pedro Masahuat
- 16 San Pedro Nonualco
- 17 San Rafael Obrajuelo
- 18 Santa María Ostuma
- 19 Santiago Nonualco
- 20 Tapahuaca
- 21 Zacatecoluca
- 22 San Luis La Herradura

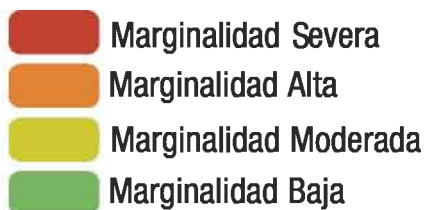
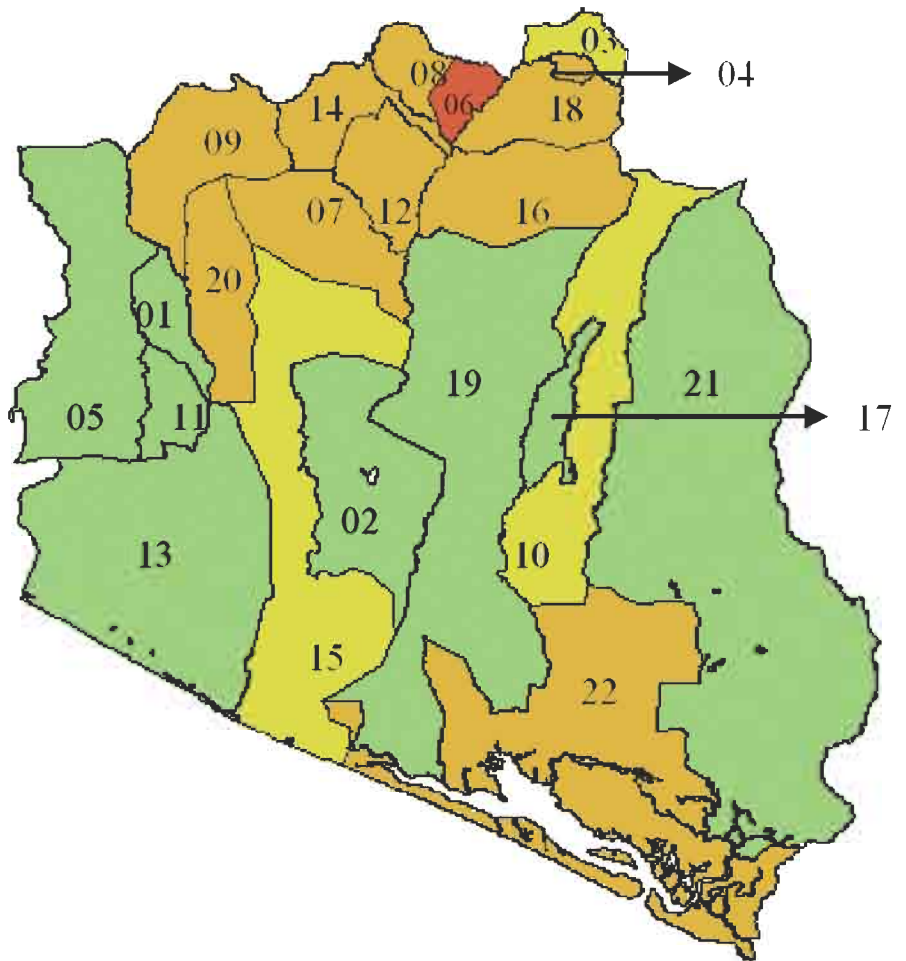

Departamento de Cabañas
Municipios por condición de pobreza



- Pobreza Extrema Severa
- Pobreza Extrema Alta
- Pobreza Extrema Moderada
- Pobreza Extrema Baja

Departamento de Cabañas
Municipios por condición de marginalidad

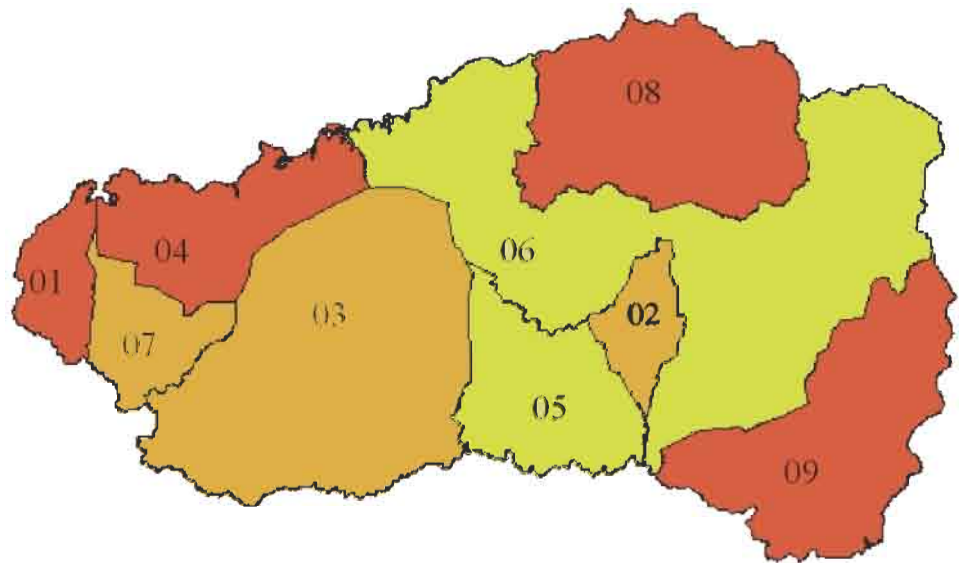

Código	Municipio
01	Cinquera
02	Guacotecti
03	Ilobasco
04	Jutiapa
05	San Isidro
06	Sensuntepeque
07	Tejutepeque
08	Villa Victoria
09	Villa Dolores

- Marginalidad Severa
- Marginalidad Alta
- Marginalidad Moderada
- Marginalidad Baja

Departamento de San Vicente Municipios por condición de pobreza



- Pobreza Extrema Severa
- Pobreza Extrema Alta
- Pobreza Extrema Moderada
- Pobreza Extrema Baja

Departamento de San Vicente Municipios por condición de marginalidad

Código	Municipio
01	Apastepeque
02	Guadalupe
03	San Cayetano Istepeque
04	Santa Clara
05	Santo Domingo
06	San Esteban Catarina
07	San Ildefonso
08	San Lorenzo
09	San Sebastián
10	San Vicente
11	Tecoluca
12	Tepetitán
13	Verapaz

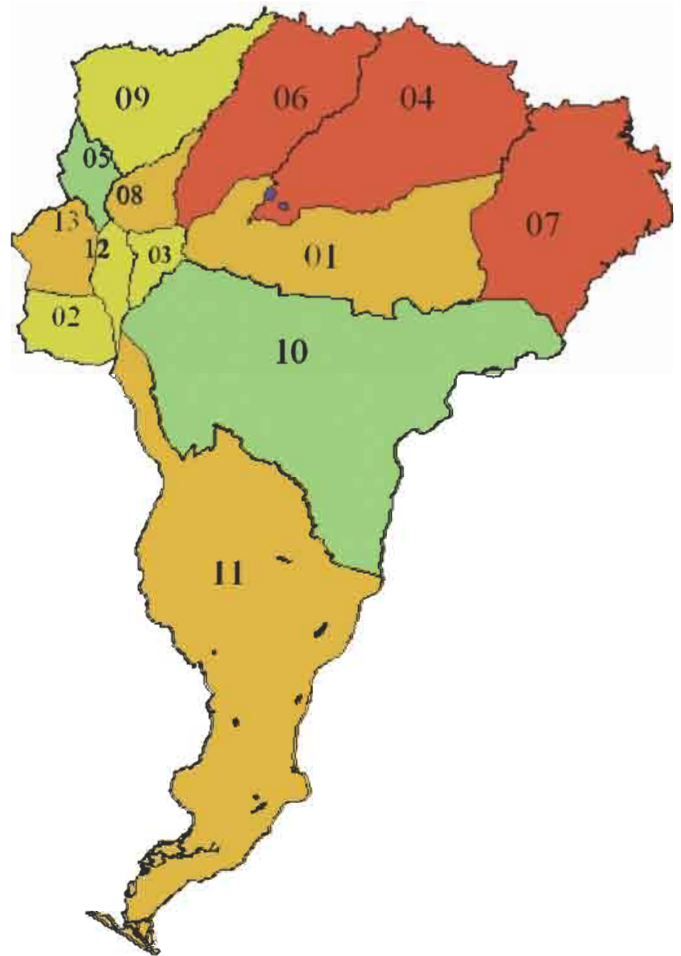

- Marginalidad Severa
- Marginalidad Alta
- Marginalidad Moderada
- Marginalidad Baja

Departamento de Usulután
Municipios por condición de pobreza



- Pobreza Extrema Severa
- Pobreza Extrema Alta
- Pobreza Extrema Moderada
- Pobreza Extrema Baja

Departamento de Usulután
Municipios por condición de marginalidad

Código	Municipio
01	Alegría
02	Berlín
03	California
04	Concepción Batres
05	Villa El Triunfo
06	Ereguayquín
07	Estanzuelas
08	Jiquilisco
09	Jucuapa
10	Jucuarán
11	Mercedes Umaña
12	Nueva Granada
13	Ozatlán
14	Puerto El Triunfo
15	San Agustín
16	San Buenaventura
17	San Dionisio
18	Santa Elena
19	San Francisco Javier
20	Santa María
21	Santiago de María
22	Tecapán
23	Usulután

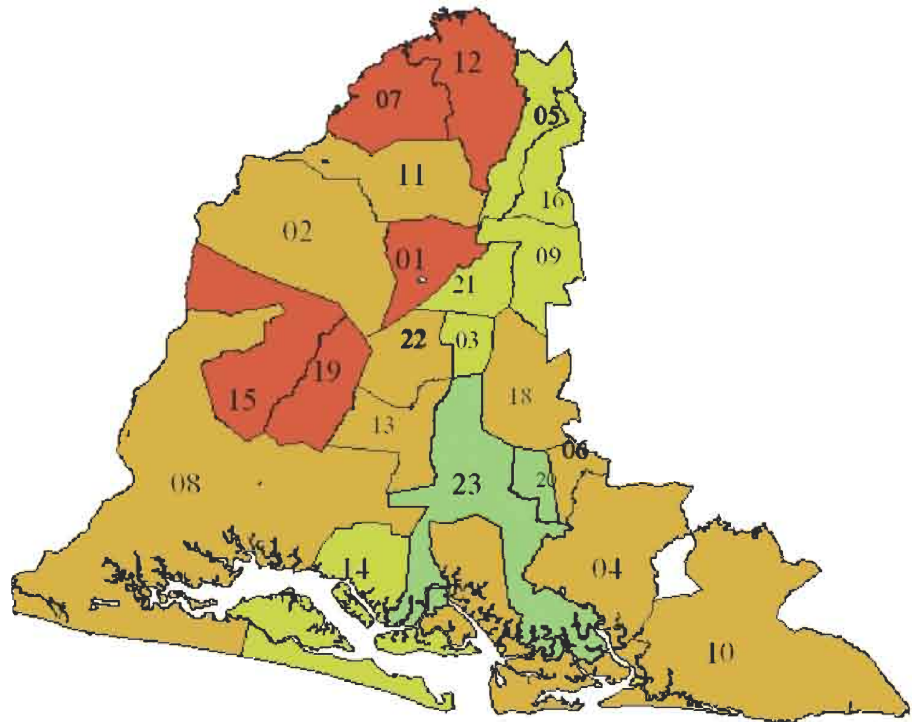

- Marginalidad Severa
- Marginalidad Alta
- Marginalidad Moderada
- Marginalidad Baja

Departamento de San Miguel Municipios por condición de pobreza



- Pobreza Extrema Severa
- Pobreza Extrema Alta
- Pobreza Extrema Moderada
- Pobreza Extrema Baja

Departamento de San Miguel Municipios por condición de marginalidad

Código	Municipio
01	Carolina
02	Ciudad Barrios
03	Comacarán
04	Chapeltique
05	Chinameca
06	Chirilagua
07	El Transito
08	Lolotique
09	Moncagua
10	Nueva Guadalupe
11	Nuevo Edén de San Juan
12	Quelepa
13	San Antonio
14	San Gerardo
15	San Jorge
16	San Luis de La Reina
17	San Miguel
18	San Rafael Oriente
19	Sesori
20	Uluazapa

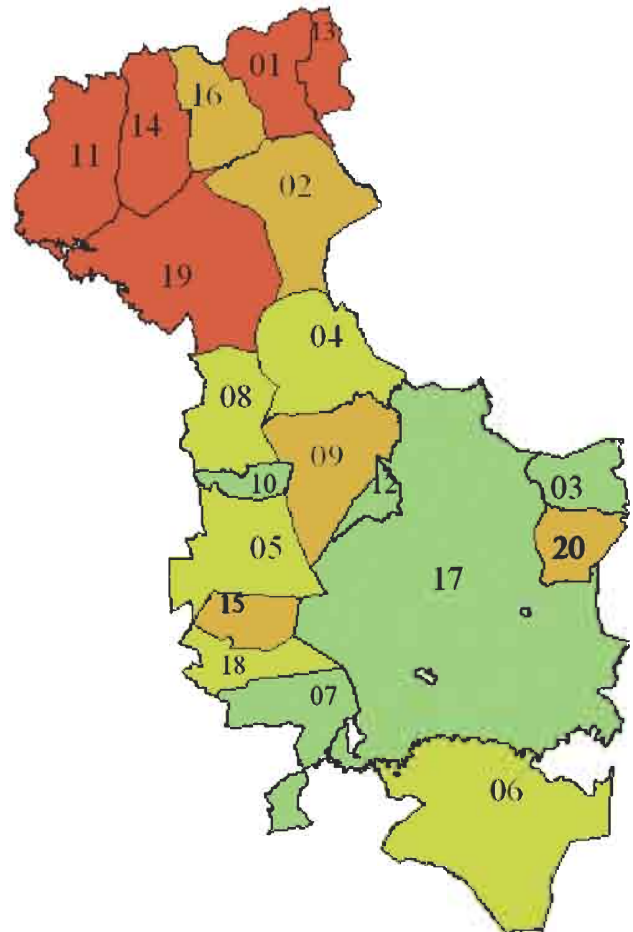

- Marginalidad Severa
- Marginalidad Alta
- Marginalidad Moderada
- Marginalidad Baja

Departamento de Morazán Municipios por condición de pobreza

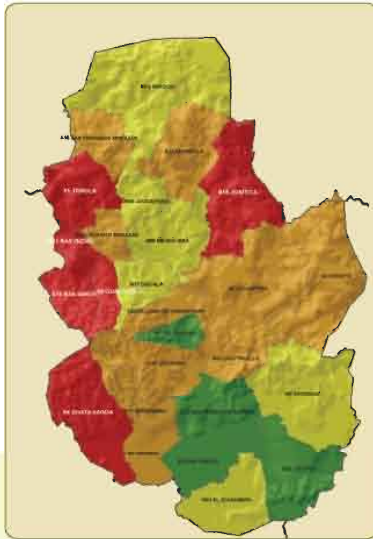

- Pobreza Extrema Severa
- Pobreza Extrema Alta
- Pobreza Extrema Moderada
- Pobreza Extrema Baja

Departamento de Morazán Municipios por condición de marginalidad

Código Municipio

- 01 Arambala
- 02 Cacaoopera
- 03 Corinto
- 04 Chilanga
- 05 Delicias de Concepción
- 06 El Divisadero
- 07 El Rosario
- 08 Gualococti
- 09 Guatajiagua
- 10 Joateca
- 11 Jocoaitique
- 12 Jocoro
- 13 Lolotiquillo
- 14 Meanguera
- 15 Osicala
- 16 Perquín
- 17 San Carlos
- 18 San Fernando
- 19 San Francisco Gotera
- 20 San Isidro
- 21 San Simón
- 22 Semsembra
- 23 Sociedad
- 24 Torola
- 25 Yamabal
- 26 Yoloaiquín

- Marginalidad Severa
- Marginalidad Alta
- Marginalidad Moderada
- Marginalidad Baja

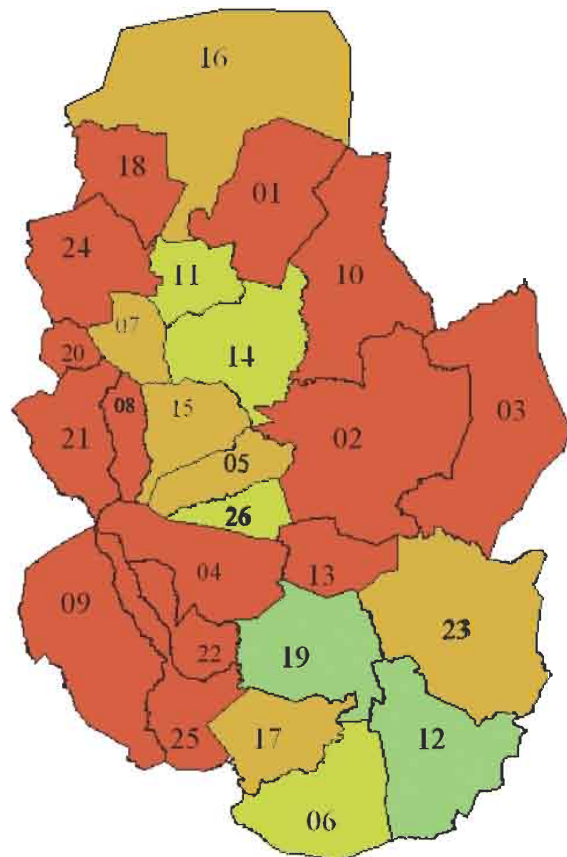

Departamento de La Unión Municipios por condición de pobreza

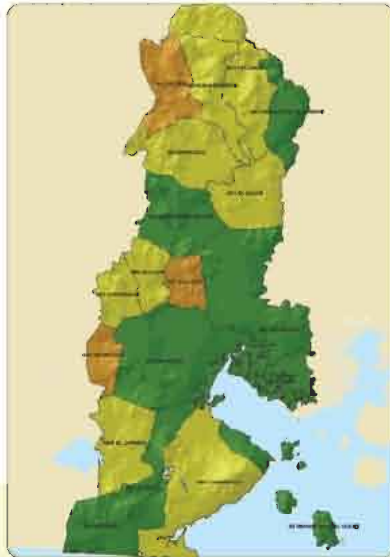

- Pobreza Extrema Severa
- Pobreza Extrema Alta
- Pobreza Extrema Moderada
- Pobreza Extrema Baja

Departamento de La Unión Municipios por condición de marginalidad

Código	Municipio
01	Anamorós
02	Bolívar
03	Concepción de Oriente
04	Conchagua
05	El Carmen
06	El Sauce
07	Intipucá
08	La Unión
09	Lislique
10	Meanguera del Golfo
11	Nueva Esparta
12	Pasaquina
13	Polorós
14	San Alejo
15	San José
16	Santa Rosa de Lima
17	Yayantique
18	Yucuaiquín

- Marginalidad Severa
- Marginalidad Alta
- Marginalidad Moderada
- Marginalidad Baja

